

財團法人惠來里基督徒聚會處
Hui Lai Li Christian Assembly

第 1385 期

主 日 週 報

2022 年 11 月 6 日

地址：台中市西屯路二段 208 巷 3 號（塔木德飯店 & 惠宇觀市政 中間巷內）

電話：(04) 2311-3896 傳真：(04) 2312-7514

Email: hll.church@gmail.com 網站：hllchurch.org

教會統編：7895-2779 惠來里基督徒聚會處 fb 



值年同工：曾胤霖、余宙祥、梅占先弟兄

今年主題：背起十架 & 愛中聯結

本週讀經進度：林前 9 章

♥主日講題：使徒生命的榜樣

♥經 文：林前 9 章

♥詩 歌：來向耶和華歌唱、耶穌基督、最痛的時候

	本週	下週
主日崇拜聚會 講員	劉宗沛弟兄	謝國銘弟兄
領會、配唱、司琴、司鼓	鈞緯、敏恩、光啟、光迪	胤霖、羅芸、慧雯、穆可
插花、錄影、音控、吉他	慧娟、慶忠、猛威	金菊、忠益、重光
遞餅/遞杯	明淵、猛威/ 淑芬、瑞娟	偉俊、美妹/ 淑芬、敏恩
總招待/擘餅	培修/ 宗沛	元方/ 宙祥
愛筵清理、Zoom 操作	青少年&大專團契、猛威	小社青、重光
兒童主日學	如玉、心蓉/萌萌/亞琦	佩霓、瑤雯、湘婷/佳珍/淑芬
週二禱告會 領會/代禱	美妹/ 為家庭第一、四小組	宙祥/ 為家庭第二、五小組

♥報告事項

1. **【歡迎】**第一次來參加聚會的新朋友和弟兄姊妹，我們在主裡竭誠歡迎；請簡短自我介紹，讓我們認識您；邀請會後留下共享愛筵，加入教會愛的大家庭。主日聚會維持實體聚會加線上 Zoom 直播方式。
2. **家庭小組的整合：**感謝主！宗沛&慧雯經過尋求和禱告，願意接第四小組小組長(接替光中&潔如)，楊老師&黃姊會一併過來和衍松家多有互動。原第一小組小組長尚在協調當中，請繼續代禱。(11/4 晚上八點在教會分別開始一/四小組實體聚會)。第二小組分一半給聖方&苓蕙，成立第五小組。第三小組也切一半給明淵&瑞娟，成立第六小組，未來二/五、三/六小組也將常有聯合聚會到慢慢獨立運作。
3. 協會 2021.03 月設立福音車基金招募，籌畫募款 135 萬購買**福特旅行家 (Kombi 經濟版九人座.灰色.電動雙臂輔具.福祉車)**一台，感謝主！今年三月下旬就已募齊，謝謝大家關心和奉獻支持及志工們長期幫忙義賣食品的制作，因新冠肺炎因素及烏俄戰爭，目前又卡在電動雙臂輔具換證延遲，新車 11 月底才會到教會，在光中弟兄協助下取得優惠的價格及贈品，福音車使用管理方案已在月會定稿。

4. 11/6 今午 1:15-3:15 於社區教室召開**核心同工月會**，寶貴建議請洽主席胤霖弟兄。另由社青小組、敬拜&造就團隊、本月新朋友介紹等提出報告及代禱事項。
5. 11/27-28(主日下午到週一)**家庭小組聯合舉辦廬山泡湯&清境農場野外禮拜**，此次由文江&萌萌伉儷主辦，細節請參考綠色 DM。每年舉辦十次，訂在第四個週六，由不同的同工主辦，大都為當天來回，歡迎家庭小組成員參加，一同經歷弟兄姊妹彼此陪伴相顧的肢體生活。
6. 明年劉介磐弟兄在教會有 6 次主日講台，利用下午時間(13:00-16:00)，每次 3 小時，和弟兄姊妹分享：**新約綜覽/教會的建造**，以訓練中心的名義開課(每人報名費 1500 元)，上課講義每本 150 元，報名、繳費請洽豐仲弟兄，1/1 第一次上課，鼓勵弟兄姊妹付代價及時間來參加!
7. **總務&財務團隊**:除了日常大(鴻昌)、小(占先)採購還有水電基本維修(智仁)、福音車保養及驗車(建楠、偉俊)、電腦、音響、影印機(胤霖)等的叫修、清掃澆花(天使班)、磨刀(建楠)、廚房用品(慧娟、瑞娟)，感謝眾同工一起努力，也謝謝財務同工的支持。平常水電基本維修都是同工們花時間買配件再自行修理更換來解決問題。

♥代禱事項

1. 謝國銘弟兄伉儷已到高雄進行食療，預計住四個月。請大家為金芝姊妹能有真正的健康代禱！楊文燦老師順利完成五次化療及自體幹細胞移植治療淋巴癌，為了預防感染醫囑要隔離三個月到十月底。
2. 請大家繼續為妃翎姊妹代禱，懇求主加添妃翎姊妹力量面對肺腺癌的治療。為衍松弟兄鼻咽癌復原禱告，求主增加其抵抗力及減輕鼻塞副作用，剩下淋巴細胞指數還未達標，祈能早日外出正常作息。
3. 感謝主，因著神的看顧與許多弟兄姊妹的代禱，建安父親目前雖有輕微失智，整體還算平安，10/29 建安&憶萍 回花壇為老父親過 88 歲生日，求主保守。
4. 僑偉&名旋家：感謝神!賜下健康的寶寶，產後傷口仍會疼痛為傷口修復，家裡多了新生兒，為我們及婆婆的睡眠及有體力照顧，為茉茉適應當姊妹，求神賜下喜樂的靈夠用的恩典
5. 胤霖&亞琦家：求主恩待賜福能懷上二寶。為語玥能夠獨立上兒童主日學禱告。求主保守年底各項福音聚會的安排。

♥教會上週奉獻收入

主日奉獻 335 元/十一奉獻 13,000 元/代轉福音車 6,000 元/電腦風扇退款 700 元

合計 24,035 元

♥兒童主日學 暨 學青團契 暨 小社青

1. 為如玉的課業壓力能在主裡釋放，也求主賜智慧和平安，使如玉心裡依靠主!
2. 為湘婷、芊好國中的課業、交友能有主的看顧，也讓神的話時常堅固他們的心。
3. 求主保守弟兄姊妹能有智慧管理時間，也看重靈修的生活，為弟兄姊妹能成為彼此屬靈上的好同伴禱告。
4. 湘偉弟兄開始參與大專小組的聚會，一起陪伴這群年輕人成長，求主恩待、賜福。

♥長青講題：造物主 經 文：傳道書 12:1, 羅馬書 1:20
詩 歌：所以我不問為什麼、感謝神、吟詩讚美主 (台語)

	本週(11/3)	下週(11/10)
週四長青崇拜聚會講員	謝國銘弟兄 老年生活的回顧與統整(四)	查經：腓立比書一章
領詩/查經	芳娜	雲卿/秀足.芳娜.雲卿
愛筵服事	裕福、宗沛、振擇	麗華、綉寬、萌萌

♥長青團契 暨 惠來關懷服務協會

1. 協會將於 11/12(週六)召開會員大會，請協會會員繳交 500 元年費給瑞娟姊妹，此次年會改為到埔里郊區農場旅遊的方式，會員免費參加，家屬及弟兄姊妹請繳 700 元，在遊覽車上報告協會的動態和展望，細節請參考藍色 DM，當日早上八點長安國小乘遊覽車出發。
2. 11/17(週四)長青野外禮拜---塔塔加步道賞玉山，請參考金黃色 DM，報名、繳費洽瑞娟姊妹，當日早上七點長安國小乘遊覽車出發。
3. 協會設立第二台福音車基金招募，籌畫募款 100 萬元，購買三菱得利卡八人座一台及長期承租 AED 心臟電擊器一台。舊的廂車逾 20 年跑了 21 萬多公里，需要一台安全的廂車作為長輩接送及據點服務，AED 作為長輩心臟停跳急救用，目前基金已募得近 27.3 萬元，需要大家的關心和支持。協會將開奉獻憑證，款項請交給慧娟姊妹或教會奉獻代轉。每週公佈招募金額。

♥主日講題：使徒生命的榜樣

林前 9 章

- 一. 自由&權柄與福音 9:1-15
- 二. 與人同得福音的好處 9:16-23
- 三. 要得不能壞的冠冕 9:24-27

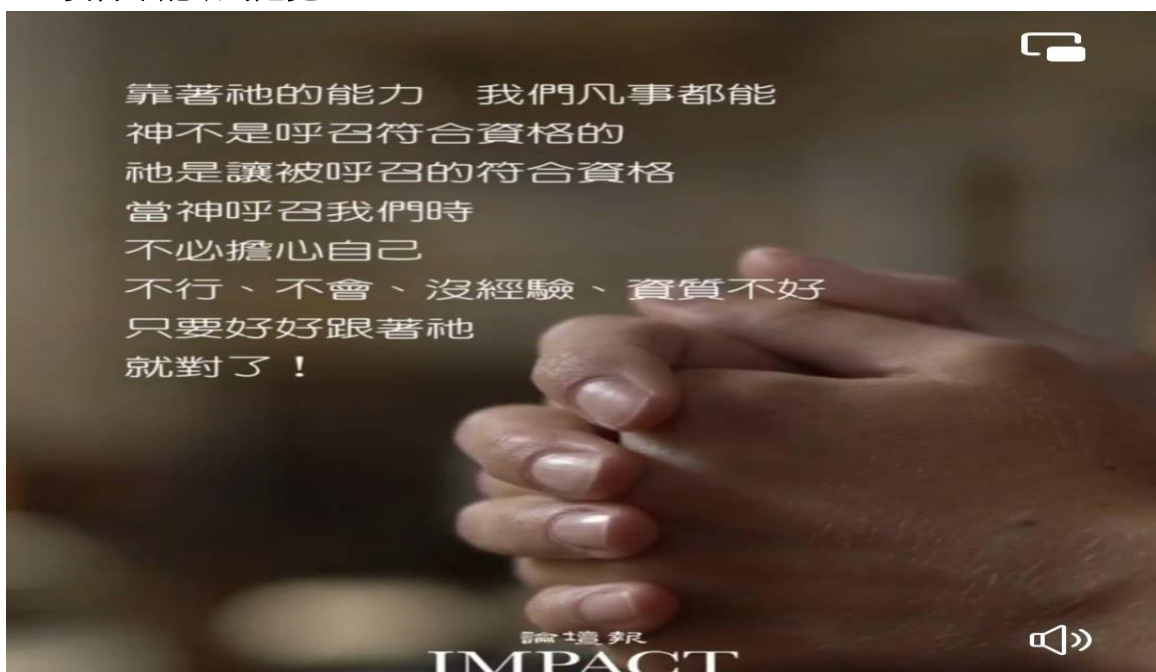

♥教會 聚會表

兒童主日學 (幼兒、低年級、小門徒班)	主日上午 10:20-11:50	10	兒主教室
主日崇拜堂	主日上午 10:30-12:10	55	會堂
學青 1315 團契 (國中、高中)	主日下午 13:15-15:15	6	兒主教室
姊妹會	週二上午 09:30-12:30	8	家庭/教室
禱告會	週二晚上 07:30-09:00	10	餐廳
長青崇拜堂 (台語、慕道、造就三組)	週四上午 09:30-13:00	60	會堂
英文查經班	週四晚上 07:00-08:30	6	社區教室
社青小組 (一組) & 家庭小組 (六組)	週五、六晚上 07:30-09:00		家庭/教室
媽媽讀書會	週六上午 10:00-11:50	7	兒主教室
大專團契 & 小社青團契	週六晚上 06:30-08:30	10	二樓
晨曦空中禱告會	週一至週五上午 07:30-08:30	3-4	會堂
教會核心同工月會	第一週主日下午 01:30-03:00	人數	社區教室

♥惠來關懷服務協會 課表 (請參考協會網站及走廊壓克力架內藍色 DM)

排舞班	週一上午 09:30-12:00	會堂
編織班	週一下午 01:30-03:30	社區教室
長者照顧關懷據點 (惠來里&鵬程里)	週二上午 09:30-12:00	會堂
打擊樂課程	週二下午 01:30-03:30	會堂
長者照顧關懷據點 (鵬程里)	週三上午 09:30-12:00	活動中心
繪畫班	週三上午 09:30-12:00	餐廳
惠來天使班關懷據點	週三上午 09:30-12:00	社區教室
多元遊戲課程	週三下午 01:30-03:30	會堂
長輩肌力養成班	週四下午 01:30-03:30	會堂
律動課程	週五上午 09:30-12:00	社區教室
長輩遊戲/桌遊班/點心班	週五下午 01:30-03:30	社區教室
關懷訪視、電話問安、陪談	每日例行	辦公室
志工教育訓練會議、1919 食物銀行	每二個月一次	餐廳

- 為維護聚會品質，手機請調為震動，將 Line 的聲音關掉。
- 主日請於 10:15 進入會堂後，學習以安靜的心等候神，盡量不在會堂裡交談，並求主加添渴慕與追求，讓每位會眾單單遇見主。
- 還未受洗的朋友請不要領用聖餐的餅、杯。