

財團法人惠來里基督徒聚會處
Hui Lai Li Christian Assembly

第 1293 期

主 日 週 報

2021 年 2 月 14 日

地址：台中市西屯路二段 208 巷 3 號（塔木德飯店 & 惠宇觀市政 中間巷內）

電話：(04) 2311-3896 傳真：(04) 2312-7514

Email: hll.church@gmail.com 網站：hllchurch.org

統編：7895-2779

惠來里基督徒聚會處



異象：傳揚福音·成全聖徒·建立教會·候主再臨

今年主題：同心合意、愛神愛人

本週讀經進度：路加福音 第三章

♥主日講題：耶穌的親戚施洗約翰

♥經文：路加福音第三章

♥詩 歌：這一生最美的祝福、如鷹展翅上騰、救贖的恩典

	本週	下週
主日崇拜聚會講員	劉宗沛弟兄	梁晶洲弟兄
領會、配唱、司琴、司鼓	占先、淑芬、育誠	湘偉、淑玲、雅婷、光迪
插花、錄影、音控	慧娟、僑偉、佩霓	金菊、立箴、佳珍
分發週報、愛筵後清理	小社青	長青團契
兒童主日學	兒主暫停一次	素玲、亞琦/ 萌萌、敏恩
成主/總招待/擘餅	成主暫停一次/元方/ 占先	宙祥/ 明淵/ 宙祥
遞餅/遞杯	猛崴、旻謙/瑞娟、依玲	賜郎、瓊馨/ 淑芬、敏恩

♥報告事項

1. 【歡迎】第一次來參加聚會的新朋友和弟兄姊妹，我們在主裡竭誠歡迎；請簡短自我介紹，讓我們認識您；邀請會後留下共享愛筵，加入教會愛的大家庭。
2. 弟兄姐妹一起來追求親近主 及 建立更健康的人際關係，安排於 2/27、3/6、3/20(週六)晚上 7:30~9:30，為小組聯合追求聚會，邀請謝國銘弟兄帶領詩歌、禱告來親近主及親密關係的課程。教會是一群蒙召的人與主相會的地方。
3. 劉介磐弟兄在教會有 6 次主日講台，利用下午時間，每次 3 小時，和弟兄姊妹分享：保羅的一生及其十三封書信，是以訓練中心的名義開課(每人報名費 1500 元、講義 100 元)，報名、繳費請洽光中弟兄。3/14 第二次上課，請先預習保羅一生九個階段的四至六階段及帖前、後書和林前、後書。鼓勵弟兄姊妹付代價報名參加學習!目前有 16 人參與。
4. 「宣教，你我他，不缺席！」---請為 2/26 (週五)晚上 7:30-9:00，訓練中心在中科聚會處舉辦的「蒙福之夜」禱告，內容：典範故事·信息·見證、中東風格文創市集、「偽」出國拍照打卡、異國茶點嚐鮮體驗及多元文化民俗展秀。求 神透過這些活動，讓我們：認識神愛世人的心意，並成為萬民蒙福的管道。

5. 新學期的**英文查經班**開始報名囉！3/8(週一)開課，由 Curtis 弟兄授課，細節參考走廊 DM，歡迎大家來參加！報名洽胤霖弟兄。

♥代禱事項

1. 願主祝福弟兄姊妹新春假期返鄉、旅遊、探訪親友，出入都蒙福！心中常有喜樂平安。願基督和祂的教會要成為萬民的祝福！

♥【教會上週奉獻收入】：

主日奉獻 300 元 /十一奉獻 97,320 元 /感恩奉獻 5,000 元 /代轉奉獻 六包

合計 102,620 元

♥【教會一月份奉獻收支】：

經常費收入 251,152 元，支 261,693 出元，累計結餘 80,909 元請參閱公佈欄收支表

♥兒童主日學 暨 學青團契

- 目前週日的兒童主日學固定有 10-12 位的孩子參與，求主引導這些孩子的心，從小就來認識這位愛他們的主。另外，也特別為當中有幾個未信主的家長、家庭禱告，求主幫助我們能更實際的關懷與跟進。
- 為今年升學的學生們禱告，求主保守他們有智慧的安排自己讀書的時間，也能學習倚靠主，經歷主。國三有典辰、學修、如玉、安婕；高三有敏恩、穆可、柏達、怡樺、喆凱。為國三、高三的弟兄姊妹禱告求神賜下智慧，使他們能有安靜的心預備考試。
- 上半年度 1315 團契點心服事表已張貼在公佈欄,歡迎弟兄姊妹一起來協助支持。

♥長青講題：

♥經 文：

♥詩 歌：

	本週(2/11)	下週(2/18)
週四長青崇拜聚會講員	除夕,暫停一次	查經：路加福音 3 章
領會/查經		樂樂/ 慧娟.豐仲.官全
愛筵服事		秀端、樂樂、淑姬

♥長青團契 暨 惠來關懷服務協會

- 因應農曆年假，協會據點服務暫停二週 2/8-21，2/22(週一)恢復正常。2/19 帶天使班的成員到九族賞櫻花，2/20(週六)志工們新年“撈生”慶祝。
- 協會將於 2/28(週日) 中午 1-2 於社區教室召開第四屆第二次理監事會議，請協會理、監事與會，提供興革建議。
- 3/11-13(週四-六)長青 東、花、宜野外禮拜，細節請參考 DM，報名、繳費洽瑞娟姊妹。一同來欣賞東部美景及新建南迴公路及蘇花改。

♥本週金句 路加福音 3:22

聖靈降臨在他身上，形狀彷彿鴿子，又有聲音從天上來，說：你是我的愛子，我喜悅你。

♥獻堂 25 週年紀念特刊 (截稿日期延到二月底)

- ① 歷史回顧
- ② 祝福與勸勉
- ③ 受洗名冊
- ④ 事工分享:家庭小組、社青小組、大專青年小組、兒童主日學、惠來關懷服 務協會、姐妹會、長青團契、1315 團契、教會詩班、英文查經班、教會學苑、惠來登山社
- ⑤ 感恩見證
→未來展望請值年同工寫，事工分享請小組長和夫人寫，每小組邀請 2 人寫見證，至少 300 字。

宣教視窗

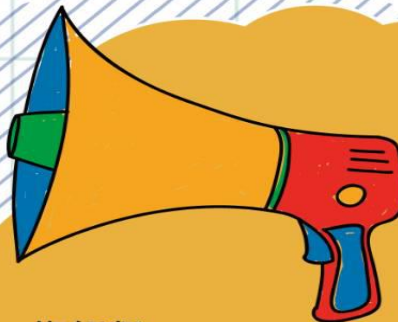

神關心的是全世界，祂是宣教的神，
我們最好成為有宣教使命的人及教會。——斯托得

上課地點：中科基督徒聚會處

台中市西屯區工業區一路2巷3號1樓

時間

2020年1月11-15日

	EO21/1/11	EO21/1/12	EO21/1/13	EO21/1/14	EO21/1/15
9:00-10:30		神的榮耀	傳給萬民	歷史的軌跡	宣教士畫像
11:00-12:30		神國降臨	福音突破	先聖與先賢	空槽上陣?
14:00-15:30	與我何干?				
16:00-17:30	宣教的神				

2020年2月22-26日

	EO21/2/22	EO21/2/23	EO21/2/24	EO21/2/25	EO21/2/26
9:00-10:30		文化的震撼	整全的福音	你們要去!	胸懷普世
11:00-12:30		踴躍舒適圈	更新的策略	夢幻織四角	種棵宣教樹
14:00-15:30	放眼看禾田				
16:00-17:30	如何得勝				

報名請洽：陳姊妹 04-23597329；0937-408410

主辦單位：台灣基督徒聚會處差傳協會訓練中心

什麼是宣教？宣教、差傳、大使命、傳福音都是一樣嗎？
有哪些類型的宣教？
本課程是根據講員所寫作並翻譯、校訂的書籍為教材，
以講解、詩歌、遊戲（猜迷、桌遊、實果...）、
活動（暖身、默劇、角色扮演...）、
影片（為萬國禱告、畫鯨魚的小孩、從五旬節到愛丁堡
會議...）等方式進行。
期盼每位學員抱持著「榮耀神」的心志，
參與在「神的宣教」中。

講員簡介：

彭懷冰、戴玉芝伉儷在台灣校園福音團契服事 35 年，
於 2009 年退休。多年來在宣教事工方面先後負責宣道部，
籌備青年宣道大會，積極推動宣教教育、培育宣教士、
參與宣教機構，著有《宣教視窗》、《種一棵宣教樹》、
《宣教，Ready, Go!》等書，及《宣教新視野》的總校訂。



♥教會 聚會表

成人主日學 (耶穌的言與行 DVD 教學)	主日上午 09:10-10:00	社區教室
兒童主日學 (小、大 二班)	主日上午 10:20-11:50	兒主教室
主日崇拜堂	主日上午 10:30-12:10	會堂
學青團契 (國中、高中)	主日下午 13:15-15:15	兒主教室
英文查經班 (新班 3/8 開課)	週一晚上 19:00~20:30	社區教室
姊妹會	週二上午 09:30-12:30	家庭/教室
禱告會	週二晚上 07:30-09:00	餐廳
長青崇拜堂 (台語、慕道、造就三組)	週四上午 09:30-12:30	會堂
社青小組 (一組) & 家庭小組 (六組)	週五、六晚上 08:00-10:00	家庭/教室
大專團契&小社青團契	週六晚上 06:30-08:30	三樓
晨曦禱告會	週一至週五上午 07:30-08:30	會堂
教會核心同工月會	第一週主日下午 01:30-03:00	社區教室
教會詩班	第二週主日下午 01:30-03:00	會堂
社青&家庭小組踏青	第二週主日下午 01:15-06:00	大自然
兒主同工月會	第三週主日下午 01:00-02:30	三樓

♥ 惠來關懷服務協會 聚會表

社區排舞班	週一上午 09:30-11:30	會堂
社區國畫、書法班	週一下午 02:00-04:00	社區教室
社區長者照顧關懷據點 (惠來里&鵬程里)	週二上午 09:30-12:00	會堂
社區體適能班	週二下午 01:30-03:30	會堂
社區長者照顧關懷據點 (鵬程里)	週三上午 09:30-12:00	活動中心
惠來天使班關懷據點	週三上午 09:30-12:00	社區教室
志工小組查經班	週三中午 12:30-14:00	餐廳
高齡長輩肌力養成班	週四下午 01:30-03:30	會堂
學苑兒童英文班	週五下午 04:30-05:30	社區教室
關懷訪視、電話問安、陪談、讀經班	每日例行	辦公室
志工教育訓練會議、1919 食物銀行	每二個月一次	餐廳
惠來登山社、踏青旅遊 (請參考公佈欄)	每一個月一次	大自然

- 為維護聚會品質，手機請調為震動，將 Line 的聲音關掉。
- 主日請於 10:00 進入會堂後，學習以安靜的心等候神，盡量不在會堂裡交談，並求主加添渴慕與追求，讓每位會眾單單遇見主。